

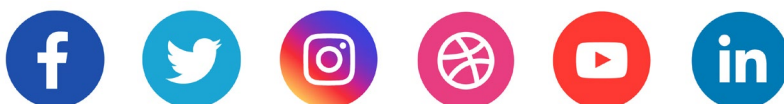

**SANTA CRUZ DE TENERIFE
LA LAGUNA
ARONA**



**Educación
2030**

COOPERATIVA DE ENSEÑANZA ECHEYDE



Desde la **Cooperativa de Enseñanza Echeyde**, agradecerles que **hayan pensado en nosotros para compartir la educación de sus hijos e hijas**, por la confianza que para ello seguro nos depositarán. Educar es un proceso compartido por tanto necesitamos de su complicidad con el profesorado.

Echeyde Sociedad Cooperativa de Enseñanza fundamenta su carácter propio-ideario en el derecho inalterable de toda persona a ser educada y de **disponer de los medios óptimos** para ese fin. Siguiendo esta máxima y reconociendo los derechos fundamentales y las libertades que la Constitución reconoce, **Echeyde** se marca como objetivo el **pleno desarrollo de la personalidad**, el respeto a los principios democráticos de convivencia y derechos y libertades fundamentales, a través de una **formación humana integral** desde los primeros años de vida del niño hasta su adolescencia, así como la **adquisición de hábitos** intelectuales y de trabajo y la **capacitación para el ejercicio de actividades profesionales**.

La enseñanza de **Echeyde** se identifica con la realidad social de su entorno, mediante el conocimiento de la vida, la naturaleza e historia de la región canaria y más explícitamente de todo el Estado Español. Asimismo, queremos destacar el **carácter universal de nuestra educación**.

Es nuestro propósito **integrar todas aquellas personas o grupos relacionados con la educación**: administraciones públicas y privadas, alumnado, familias, profesorado, personal no docente, exalumnos, para lograr nuestros objetivos a través del esfuerzo común y de acuerdo a las posibilidades de cada uno o una.

La escuela es el lugar donde se imparte la educación formal, y **con la certeza que piensan en nosotros por una serie de motivos**: darles a nuestros alumnos y alumnas una **formación humana integral**, que adquieran **hábitos intelectuales y de trabajo**, una **educación laica** y en y para la libertad, en un **ambiente de mutua consideración** con extremo respeto al **pluralismo**, con observancia de la **tolerancia**, con respeto **a las peculiaridades de nuestro alumnado y sus ritmos de maduración**, porque desarrollamos en su **responsabilidad** y su **capacidad crítica** y le damos suma importancia a la **actividad artística y deportiva**. Estos son algunos de los aspectos de nuestro carácter propio (ideario) que queremos resaltar. **Nuestro deseo es que nuestro proyecto educativo cale en sus hijos e hijas y sea la base de los hombres y las mujeres del mañana**.

En **Echeyde**, pese a las dificultades, procuramos mejorar nuestras **instalaciones e infraestructuras**. En los últimos años concentramos nuestros esfuerzos en las **TICs**, priorizando la instalación de redes wifi y pizarras digitales. La utilización de las tabletas se está imponiendo en el mundo de la educación y **los centros Echeyde han apostado por el uso de los iPad como herramienta de aprendizaje y trabajo**. Son tiempos de dificultades y entendemos que **el mejor futuro, la mejor herencia, es invertir en educación**.

Echeyde presta su servicio educativo con un **profesorado cualificado, con una gran experiencia docente y continuidad en nuestros centros** y las herramientas necesarias para la formación académica y personal de alumnado.

Así pues, reiterarles nuestro agradecimiento y reconocimientos **por haber pensado en nosotros para compartir esta hermosa y apasionante etapa educativa de sus hijos e hijas**.

Carlos Sierra Sosa
Presidente de Echeyde Sociedad Cooperativa de Enseñanza

NUESTROS COLEGIOS



ECHEYDE I



Calle La Vica 17, Santa Cruz de Tenerife

secretariae1@colegioecheyde.com

Tfnos (+34)922 64 81 03 / 922 64 81 98

Fax: (+34) 922 66 15 08



ECHEYDE II

Calle Los Ángeles nº4, San Cristóbal de La Laguna

secretariae2@colegioecheyde.com

Tfnos (+34)922 25 00 64 / 922 25 40 48

Fax: (+34) 922 63 02 76



ECHEYDE III

C/ Los Vivitos, Arona

secretariae3@colegioecheyde.com

Tfnos (+34)922 72 02 61 / 922 72 09 19

Fax: (+34) 922 72 05 68



ECHEYDE S. COOP.

La Cooperativa de Enseñanza Echeyde, en sus diferentes centros educativos, cuenta con numerosas aulas y espacios destinados al desarrollo de las actividades escolares para su alumnado.

Espacios específicos para Educación Infantil, Educación Primaria, Educación Especial, Educación Secundaria y Formación Profesional Básica, constituyen lugares diferenciados y separados entre sí que disponen de todas las comodidades y dotaciones para el desempeño de la función docente y de actividades extraescolares: Aulas de música, tecnología, informática, audiovisuales, aulas de apoyo a las Necesidades Educativas Especiales, Orientación Educativa, bibliotecas, gimnasios, aulas de psicomotricidad, canchas deportivas y patios de recreo, comedores, aseos, salón de actos, aulas de usos múltiples, departamentos...

HORARIO LECTIVO

Educación Infantil, Educación Especial Básica y Educación Primaria

Primeros días de **Septiembre**: (Jornada continuada establecida por la Consejería de Educación)

- De lunes a viernes: de 8:30h a 12:30h

Año escolar **Ordinario**

- De lunes a jueves: mañanas de 8:30h a 12:00h y tardes de 14:30h a 16:00h.
- Viernes: de 8:30h a 13:30h.

Educación Especial Tránsito a la Vida Adulta (T.V.A.)

Primeros días de **Septiembre**:

- De lunes a viernes: de 8:30h a 12:30h

Año escolar **Ordinario**

- De 8:30h a 13:30h

Educación Secundaria Obligatoria (E.S.O.)

- Colegio Echeyde I: de 8:00h a 14:00h
- Colegio Echeyde II: de 8:00h a 14:00h
- Colegio Echeyde III: de 8:30h a 14:30h

HORARIO DE SECRETARÍA (atención al público en ventanilla):

De lunes a jueves:

- Colegio Echeyde I: De 8:00h a 11:30h y de 14:30h a 15:30h
- Colegio Echeyde II: De 8:00h a 11:30h y de 14:30h a 15:30h
- Colegio Echeyde III: De 8:30h a 11:30h y de 14:30h a 15:30h

Viernes:

- Colegio Echeyde I: De 8:00h a 13:00h
- Colegio Echeyde II: De 8:00h a 13:00h
- Colegio Echeyde III: De 8:30h a 13:00h

REUNIONES PEDAGÓGICAS

Son aquellas reuniones previas al inicio de las clases donde las familias conocen a los tutores y las tutoras de sus hijos e hijas y se exponen cuestiones pedagógicas y organizativas relativas al presente curso. Dichas reuniones son muy importantes y es imprescindible su asistencia (tanto presencial como telemáticamente).

Rogamos no asistir con los menores a las mismas.

COMIENZO DEL CURSO

- **Primer Nivel de Educación Infantil (3 años)**

El alumnado de tres años comenzará las clases de forma escalonada. Durante la primera semana se llevará a cabo el **periodo de adaptación**, cuyo objetivo es facilitar la **incorporación e integración** a la vida escolar. La colaboración de la familia es de suma importancia para el éxito del mismo.

- **El resto de los niveles** comenzará las clases según el calendario que publique la Consejería de Educación.

Bienvenid@s!



SERVICIO DE COMEDOR ESCOLAR

El comedor escolar de los centros de la Cooperativa de Enseñanza Echeyde es un servicio complementario que establece la entidad titular del Centro como instrumento educativo y de servicio a las familias, de carácter voluntario.

La contratación del servicio de comedor es por curso escolar, los 5 días de la semana. El alumnado de infantil, primaria y educación especial básica de comedor, dentro de los cuidados que tiene al mediodía, recibirá actividades extraescolares de lunes a jueves, de las que se ofertan en este horario.

El precio de este servicio viene determinado por el calendario del curso escolar, dividido en ocho (8) mensualidades (de octubre a mayo). Septiembre y junio se fijará en función de los días lectivos de esos meses.

Nuestros colegios cuentan con **cocina propia y con un equipo altamente cualificado** que prepara con materia prima de primera calidad los menús diarios. Menús **sanos y equilibrados**, que atienden a las necesidades alimenticias y médicas concretas de nuestro alumnado.

Elaboración realizada con las últimas tecnologías culinarias en las que destacamos los **hornos con función vapor “Mi Naboo”**, ya que este tipo de hornos son respetuosos con las propiedades de los alimentos. Algunas de las características más destacables son:

- ✓ **Conservación de los nutrientes de los alimentos:** Como hemos indicado anteriormente, los hornos con función vapor son respetuosos con las propiedades de los alimentos porque es la forma más natural y menos agresiva de cocinar. Algo que no pasa con la cocción que hacen los hornos más tradicionales, con los que se pierden los minerales y vitaminas de cada alimento.
- ✓ **Cocina sana:** La cocción a vapor ofrece grandes resultados culinarios. Al cocinar sin aceites, **no estaremos añadiendo grasas**. Además, este tipo de hornos son ideales para preparar carnes o pescados, con muy pocas calorías.
- ✓ **Favorece la digestión:** Proporcionará una digestión más ligera, además de sana. Este método de cocción al vapor está libre de **toxinas** originadas en los fritos al aumentar la temperatura y el estado del aceite bruscamente alterándolo.

Existe un **menú ordinario** al que se realizan adaptaciones y menús específicos alternativos atendiendo a los siguientes criterios:



- Protocolo para alumnado con diabetes.
- Intolerancias graves: celíacos, shock anafilácticos,... (esto puede suponer un coste adicional, en función de las necesidades específicas detectadas).
- Alergias alimentarias leves.
- Dietas blandas por molestias gastrointestinales temporales.
- No ingesta de alimentos por razones religiosas.



A principio de cada mes se envía el menú a las familias que disfrutan de este servicio a través de la aplicación TokApp o pueden consultarlo a través de la página web.

La utilización de este servicio de comedor escolar se registrará por las normas contempladas en el Reglamento de comedor que podrá encontrar en nuestra página Web <https://colegioecheyde.com/comedor/>.



NUESTRAS COCINAS



NUESTROS COMEDORES

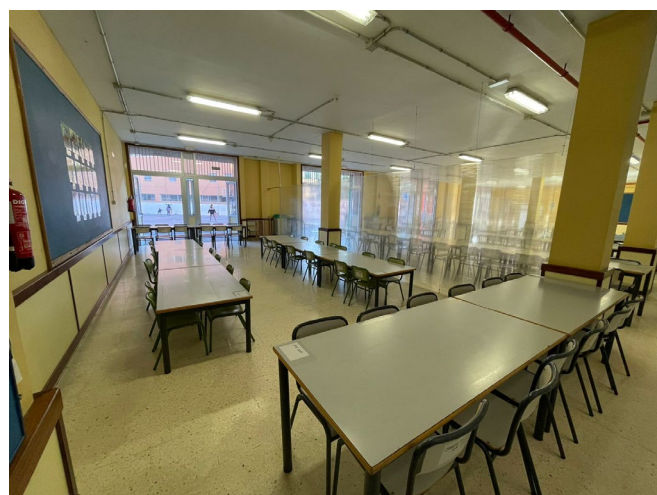



ECHEYDE EN LA RED Y EL USO DE LAS TECNOLOGÍAS

La **Cooperativa de Enseñanza Echeyde** impulsa el uso de las actuales tecnologías dentro de **proyecto de mejora del rendimiento escolar**.

Estas metodologías pedagógicas permiten que **los entornos virtuales** faciliten el aprendizaje de nuestro alumnado que son nativos digitales.

Para ello contamos con **un sistema de trabajo digital** donde se dispone de un **entorno seguro de trabajo y fiable** en la red, sin contenidos poco deseables o inadecuados para su edad y formación. Todas las **aulas** cuentan con **recursos TIC** con las que nuestro alumnado tiene acceso a un universo de información adaptada a esta era digital y tecnológica.

Nuestro alumnado está disfrutando de **un proyecto de Innovación Educativa** que tiene como objetivo atender a las necesidades de la educación del siglo XXI. La **implantación de proyectos de educación digital**, integrando en el proceso educativo las tecnologías de la información y la comunicación TIC, nos permite desarrollar y consolidar los siguientes objetivos:

- ✓ **Mejorar la enseñanza y el aprendizaje** (proceso y práctica pedagógica).
- ✓ **Mejorar la motivación y la inspiración** de los alumnos y alumnas.
- ✓ **Mejorar los logros y las calificaciones** del alumnado (resultados).
- ✓ **Preparar** a los alumnos y a las alumnas para el mundo profesional que les espera, **desarrollando competencias de aprendizaje del siglo XXI**, así como la creatividad y el pensamiento crítico.
- ✓ Mejorar la capacidad para **personalizar la enseñanza y crear estudiantes independientes**.
- ✓ Llegar a todo el alumnado, permitiendo **que cada uno aprenda a su ritmo** y la mejora la capacidad para **aprender en cualquier momento y lugar**.
- ✓ Optimizar la eficiencia presupuestaria, **colaborando en la sostenibilidad**. Con la reducción del consumo de papel y otros consumibles.
- ✓ Reforzar **la colaboración, el intercambio, la comunicación y el aprendizaje interactivo**, accediendo a contenidos educativos estimulantes e interactivos.
- ✓ Reforzar la **implicación** y la aprobación de los principales grupos de la comunidad.
- ✓ Ayudar al alumnado con necesidades especiales y **reforzar la inclusividad**.
- ✓ Mejorar conductas claves como **la asistencia, las calificaciones y el comportamiento**.
- ✓ Fomentar la creación de **comunidades de aprendizaje en red** o el desarrollo de competencias tecnológicas para la innovación, el emprendimiento y la investigación.

El **Departamento de Innovación y Tecnología** es el encargado de promover la plataforma virtual de aprendizaje y evaluar proyectos de innovación educativa que fomenten la alfabetización digital, el e-aprendizaje, la e-inclusión y la e-salud.

Los **Colegios Echeyde** apuestan firmemente por la educación STEAM (Ciencia, Tecnología, Ingeniería, Artes y Matemáticas) con FabLab y MakerSpaces escolares que permiten **fomentar la capacidad para resolver problemas, el pensamiento crítico a través del aprendizaje colaborativo, el aprendizaje basado en proyectos y el aprendizaje autodirigido.**

Estos **laboratorios tecnológicos** cuentan con herramientas para experimentar en el campo de la **robótica**, el **pensamiento computacional** y el diseño e impresión 3D: Arduino, Makey Makey, Realidad Aumentada, Learning Apps, Bee-Bot y Robótica Lego Mindstorm (WeDo 2.0 / EV3) entre otros.

Este curso 2021-2022, hemos integrado el **programa de aprendizaje "One to One"** (un estudiante, un ordenador) en el alumnado de 1º de Educación Secundaria Obligatoria, donde la integración de Google Workspace para Educación, junto a los dispositivos Chromebook, permitirá profundizar y apoyar de una manera más personalizada al alumnado en su aprendizaje de las habilidades esenciales y la profundización en los contenidos digitales. Nuestra visión es que el alumnado de Secundaria pueda disponer de un dispositivo tanto en el colegio como en casa, con todas las garantías de seguridad necesarias. También durante este curso 2021-2022, el alumnado de 5º y 6º de Primaria, tendrá a disposición carros con dispositivos Chromebook, que permitirán su adaptación para su futura etapa en Secundaria.

Podrá encontrar **nuestro centro en la red** y acceder a través de una **puerta virtual** a todas las actividades formativas y lúdicas que realizamos, eventos programados, servicios ofertados, etc.

Nuestro **Departamento de Comunicaciones** informa a diario a la comunidad educativa sobre los numerosos **proyectos, iniciativas, metodologías innovadoras y eventos** en streaming que se llevan a cabo en el Centro. Los Colegios Echeyde les invita a que nos visite en las diferentes plataformas en las que estamos presentes (FACEBOOK, TWITTER, YOUTUBE, INSTAGRAM, TELEGRAM y LINKEDIN) y disfrute plenamente de la multitud de propuestas que nuestros colegios les brinda.

Puede ampliar información a través de la página web oficial **www.colegioecheyde.com**



PROYECTO BILINGÜE

Desde el **curso 2016 – 2017** comenzamos a implementar de forma paulatina un **Proyecto Bilingüe** en los centros escolares de la Cooperativa de Enseñanza Echeide. Contamos para ello con **profesores nativos de lengua inglesa** que imparten clases durante la semana, desde **1º de Educación Infantil hasta 4º de Educación Secundaria Obligatoria**.

Los objetivos son:

- Aumentar el tiempo de **inmersión lingüística** del alumnado de forma continuada.
- **Potenciar el aprendizaje del inglés.**
- **Reforzar contenidos** de las asignaturas del currículo, seleccionados por trimestre, **en otro idioma.**



El proyecto no sustituye ninguna de las asignaturas en español sino que, paralelamente, algunos contenidos serán impartidos en inglés.

Es una **actividad complementaria** voluntaria. El coste del servicio es de septiembre a junio.



CERTIFICACIÓN CONOCIMIENTOS DE INGLÉS A TRAVÉS DE *BRITISH COUNCIL*

El proyecto bilingüe pretende también **preparar al alumnado** para los **exámenes** que **certifiquen el nivel de inglés** en las cuatro **competencias lingüísticas** (comprensión lectora y auditiva, expresión oral y escrita) o en alguna de ellas.

Estos exámenes se harán en **4º de Educación Secundaria**, para aquellos alumnos y alumnas que deseen **obtener una titulación** de acuerdo al **Marco Común Europeo de Referencia para las Lenguas**. Tendrá un coste adicional determinado por la empresa examinadora.

Los estudiantes recibirán puntuaciones numéricas (0-50) tanto para el apartado de gramática y vocabulario como para cada una de las competencias lingüísticas que realice, a las que se añadirá el nivel correspondiente en el **Marco Común Europeo (A1 – C)** para cada una de estas competencias lingüísticas y una calificación global de acuerdo con el Marco Común Europeo.



Aptis
Forward thinking
English testing



Candidate Report

Candidate Name: _____ Test Date: 31/10/2014
Organization: BC Commercial - Spain Test Package: Aptis Listening Reading Speaking and Writing Package
Barcelona

Scale Score

Skill Name	Skill Score
Listening	30/50
Reading	40/50
Speaking	30/50
Writing	38/50
Final Scale Score	138/200
Grammar & Vocab	31/50

CEFR Skill Profile

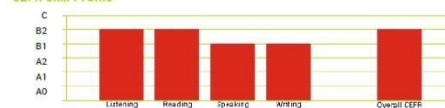

Please turn over for CEFR Skill Descriptors

SERVICIOS ESCOLARES

La Cooperativa de Enseñanza Echeyde le ofrece una serie de **servicios escolares***, además del servicio de comedor, para mejorar la experiencia educativa y la estancia de su hijo o hija en nuestro centro. Tienen un **coste adicional**, estos precios se revisan anualmente. (*ver anexo de precios al final del documento)

CUOTA MENSUAL

En todos los niveles educativos que se imparten en nuestros centros, la enseñanza está **parcialmente** subvencionada por la Consejería de Educación, asumiendo el pago delegado del profesorado y abonando una cantidad en concepto de mantenimiento del aula concertada.

Servicios como limpieza, mantenimiento general, mejoras del Centro, vigilancia, mobiliario, etc., igualmente están **parcialmente** financiados. Esta subvención económica es insuficiente, por lo que la diferencia entre el coste real y lo abonado por la Consejería de Educación necesita ser cubierto por las familias. Su abono por parte de las familias, aunque voluntario, es **imprescindible y totalmente necesario**.

PERMANENCIA

El servicio de apertura y acogida temprana antes del horario escolar y el servicio de cuidadoras después del horario lectivo, va dirigido a todo el alumnado que durante el correspondiente curso esté matriculado en cualquiera de los niveles educativos de los Colegios Echeyde.

El Centro abrirá sus puertas a las **7:00h de la mañana**, ofreciendo un servicio de acogida temprana hasta el comienzo del horario lectivo de lunes a viernes con la opción extra de **desayuno**. Así mismo después de la finalización del horario lectivo, hay un servicio de permanencia de lunes a jueves **16:00h a 17:30h** y los viernes de **14:30h a 16:00h** (en caso de querer ampliar el horario de permanencia, consultar en la secretaría de cada centro).



SEGURO Y PLAN DE SALUD ESCOLAR

El **seguro colectivo de accidentes** está incluido en los servicios escolares y lleva asociado un **Programa de Salud Escolar** donde un **equipo médico** cualificado realizará **revisiones médicas anuales** con el fin de observar la evolución del alumnado y descartar o corregir posibles problemas médicos.

TRANSPORTE ESCOLAR

El servicio de transporte escolar nos presenta múltiples ventajas ya que es, puntual, seguro, rentable, ecológico y evita largas colas y problemas de aparcamiento. Nuestro transporte está gestionado por la empresa **BARRERA CHINEA**. Le facilitamos sus datos de contacto para cualquier consulta relativa a rutas, horarios de recogida y precios. El servicio se ofertará según el número de usuarios que soliciten cada ruta.



C/ Las Loas 5. Las Veredillas.
Barranco Grande
transportes@barrerachinea.com
922 611 684 / 922 611 984



CLUB DE DANZA



Cuatro décadas, dedicadas a transmitir los valores de este arte, nos avalan siendo una de las actividades más destacadas del colegio. El

CLUB DE DANZA ECHEYDE deleita al público con diferentes estilos de baile, partiendo desde la técnica de la danza clásica, se desarrollan otros estilos tales como el jazz, el contemporáneo o el “funky”. A nivel formativo, el alumnado de danza adquirirá unas destrezas nada desdeñables como son la musicalidad, el ritmo, la coordinación, el autoconocimiento de su propio cuerpo; así como la identificación y canalización de las emociones a través de la expresión corporal.

Todas estas enseñanzas llevadas a cabo durante el curso escolar, son plasmadas en las exhibiciones de danza donde se hace partícipe a toda la comunidad Echeyde. En ellas, no sólo se ve el resultado del trabajo realizado, sino también es la oportunidad de transmitir toda la ilusión y el compañerismo que se vive en el día a día en el Club de Danza Echeyde.

CLUB DE KARATE



En estos tiempos que corren, con infinidad de nuevas ofertas deportivas y con numerosas novedades técnicas, **EL KARATE** sigue fiel a su tradición y se mantiene como una de las actividades más practicadas mundialmente, siempre respetando el lado tradicional, pero creciendo con nuestros tiempos en el aspecto deportivo. 27 AÑOS después de comenzar las clases nos aseguran que la elección de esta disciplina como actividad deportiva es del todo positiva en numerosos aspectos, no solo físicos, también intelectuales, sobre todo cuando esta actividad se desarrolla en el ámbito escolar, consiguiendo de esta manera una educación integral del alumnado. Con esta actividad podemos conseguir que nuestros alumnos y alumnas se preparen de forma amena y divertida para en un futuro desenvolverse mucho mejor en este mundo, ya que desarrollarán una serie de cualidades que les serán muy útiles en esa lucha que es la vida.

BALONCESTO ECHEYDE



Desde los inicios de la Cooperativa de Enseñanza Echeyde, hemos considerado el Baloncesto como una herramienta para transmitir los valores del deporte. Educar y formar al alumnado a través del mismo es el principal objetivo de esta actividad. Además de la enseñanza técnica y táctica del baloncesto, prima la faceta formativa antes que los resultados de la competición, el respeto a las normas deportivas y de convivencia, y los valores de compromiso, igualdad y esfuerzo.

Actualmente, esta actividad cuenta con equipos federados, que juegan cada fin de semana en la competición oficial que organiza la Federación Insular de Baloncesto. Creemos que la competición es el medio para alcanzar el objetivo de formación como deportista, por lo tanto, es primordial inculcar al alumnado el respeto al equipo contrario, a los árbitros y a los propios compañeros. Ese respeto debe hacerse extensivo a todo el ámbito de las familias que acompañan a los chicos y chicas en la práctica deportiva. El Baloncesto Federado tiene unos gastos federativos (licencias, arbitrajes, seguro deportivo...).

ACTIVIDADES EXTRAESCOLARES

El programa de actividades extraescolares está pensado para ampliar la formación integral del alumnado. Estas actividades se orientan en dos sentidos: uno más intelectual y otro más deportivo. La consolidación de las actividades extraescolares ha logrado colocar a nuestro alumnado en un lugar privilegiado dentro de la sociedad canaria, gracias a la participación masiva en todos los eventos de nuestra Isla.

Desde el departamento de Actividades Extraescolares proponemos un paquete de actividades como complemento a la formación y educación del alumnado, de tal manera que descubran y potencien sus capacidades, talentos, habilidades y destrezas, lo cual favorece el espíritu de superación personal, la disciplina, el respeto a los demás y la capacidad de trabajar en equipo, creando así oportunidades de ampliar y mejorar las relaciones sociales dentro de un ambiente sano.

ACTIVIDADES COMPLEMENTARIAS

Son las que se realizan dentro del horario de clases (por ejemplo, asistir a una obra de teatro, charlas, conciertos, excursiones y visitas a museos, etc.) Se programan al inicio de cada curso escolar y complementan el contenido de las distintas materias que conforman el currículo del alumnado. Son de carácter voluntario y conllevan un importe adicional donde se incluye el transporte, seguro, monitores y entradas (si fuera necesario).



MATERIAL ESCOLAR

La Cooperativa de Enseñanza Echeide ofrece la posibilidad de adquirir el material escolar en nuestros centros con la garantía de que sus hijos o hijas podrán disponer de dicho material en la fecha prevista y a precios muy competitivos.

La compra del material escolar podrán hacerla a través de la **tienda online**, accesible desde nuestra página web, donde, además de poder adquirirlo al contado, con tarjeta de crédito o débito, dispondrán de la posibilidad de solicitar financiación específica a través de una entidad financiera.

La información concerniente a cada nivel educativo, será remitida a las familias a través de la aplicación Tokapp a principio de cada curso escolar.

UNIFORMIDAD

La uniformidad en los colegios promueve la disciplina escolar, reduce la discriminación y las presiones entre estudiantes, a la vez que crea una seña de identidad y un vínculo con el colegio. Con uniforme escolar, todos los niños y niñas son iguales y no juzgan a sus compañeros o compañeras por las prendas que llevan puestas, evitando que el alumnado se distraiga con aspectos que poco tienen que ver con los estudios, como puede ser la moda. En los colegios ECHEYDE, la uniformidad es de carácter obligatorio en todos sus niveles educativos.



CARACTERÍSTICAS DE NUESTRO UNIFORME



“Concienciados de las emisiones perniciosas de los residuos plásticos para el medio ambiente, nos sumamos al reciclado de estos. Utilizamos fibras de las que se crean tejidos sostenibles a partir de botellas de plástico PET en algunas prendas de nuestros uniformes.

Donde otros ven basura, nosotros vemos la contribución a mitigar el cambio climático. Los beneficios medioambientales no se limitan a la eliminación de una fuente de contaminación, sino que el proceso de fabricación reduce un 50% el consumo de energía y un 60% la producción de contaminantes.”



(El Mercante. www.elmercante.es)



Control Union Certifications B.V.
Meeuwenlaan 4-6, 8011 BZ, Zwolle, Netherlands
+31 38 426 0100
www.controlunion.com

CERTIFICATE OF COMPLIANCE

(Scope Certificate)

Certificate No: CU 1007008GRS-2019-00017033
Registration No: 1007008

Control Union Certifications has assessed:
Geisa fabrics, S.L.
C/ Ramon Llull s/n Pol. Ind. Can Trias
08232 Viladecavalls
Spain

has been inspected and assessed in accordance with the
Global Recycled Standard (GRS) 4.0

and that products of the categories as mentioned below (and further specified in the annex) comply with this standard:

Fabrica Yarns

Processing steps / activities carried out under responsibility of the above-mentioned company (by the operations as detailed in the annex) for certified products:
Manufacturing, Dyeing, Finishing, Trading, Knitting

This certificate is valid until:
2020-04-09
This certificate is valid from:
2019-09-12

Place and date of issue:



2019-09-13, Zwolle

Name of authorized person:

On behalf of the Managing Director
Claudio Carlos | Certifier

Stamp of the issuing body



Standard's logo



This certificate cannot be used as a transaction certificate. The issuing body can withdraw this certificate before it expires if the declared compliance is no longer guaranteed. Accredited by Sri Lanka Accreditation Board (SLAB) Accreditation No: CP004-01



Control Union Certifications B.V.
POST - Meeuwenlaan 4-6 - 8011 BZ - Zwolle - Netherlands
T +31 38 426 0100 - F +31 38 426 0100 - certification@controlunion.com

This electronically issued document is the valid original version.

70094
01

FICHA TÉCNICA / TECHNICAL DATA

Junio 2019 / June 2019

Artículo/Article	CH 85 B-FCQ
Composición/Composition	100% PES
Nota/Note: 80% PES RECICLADO / 80% RECYCLED PET PES	
Peso/Weight (± 5%)	195 g/m ²
Peso/Weight (+ 5%)	35' g/m l
Ancho/Width (± 2%)	180 cm
Picra/Piece	50 m
Colores especiales/Special colours	300 m
Abrasión/Abrasion resistance (ISO 12947/2)	100.000 ciclos
Estabilidad dimensional - Lavado / 30°C Dimensional stability - Washing 40°C	
Trama/Weft	Max. 5%
Ucimbres/Warp	Max. 5%
Tensión de Ruptura/Tensile Strength (BS EN ISO 13934-1)	
Trama/Weft	Min. 300 N
Ucimbres/Warp	Min. 500 N
Código de limpieza/Wash code	



geisafabrics

Polig. Ind. Can Trias, C/ Ramón Llull, s/n 08232 Viladecavalls (Bz. catalan) Spain
Tel.: +34 93 788 60 12 info@geisa.com www.geisa.com





ATENCIÓN A LA DIVERSIDAD Y NECESIDADES ESPECÍFICAS DE APOYO EDUCATIVO

Los centros Echeyde cuentan con un **Plan de Apoyo Pedagógico** y de atención al alumnado con necesidades específicas de apoyo educativo, en el que se establece, por parte de nuestro **Equipo de Orientación Educativa y Psicopedagógica**, las intervenciones especializadas propuestas.

En relación al alumnado que presenta necesidades específicas de apoyo educativo (**N.E.A.E.**), es de gran importancia la detección precoz de las mismas. Con la finalidad de comenzar la atención individualizada lo más tempranamente posible, ECHEYDE S. COOP, al no tener financiación pública para ello, destina recursos económicos propios en el Equipo de Orientación Educativa en Educación Infantil y Primaria. En cuanto a la atención al alumnado que presenta necesidades educativas especiales, se adoptará la respuesta educativa que mejor se adapte a sus características y necesidades personales, contando con la colaboración de los y las componentes del **Equipo de Orientación Educativa y Psicopedagógica**. En los casos mencionados en los que se requieren mayores medidas de apoyo, se realizará un plan de actuación conjunto entre los distintos profesionales que intervienen con alumnado, así como las acciones a desarrollar con las familias.

La Cooperativa de Enseñanza Echeyde cuenta además con **Aulas Enclave de Educación Especial Básica (Infantil-Primaria) y Aulas Enclave de Tránsito a la Vida Adulta (Secundaria)**. Son medidas extraordinarias de escolarización, donde tienen cabida aquellos alumnos y alumnas con adaptaciones significativas del currículo (ACUS), que pueden participar en algunas actividades socializadoras del Centro. **Las Aulas de Tránsito a la Vida Adulta (T.V.A.)** tratan de facilitar el desarrollo de la autonomía personal y la integración social de este alumnado.

Estas actividades son beneficiosas para todo el alumnado, ya que este acercamiento propicia el surgimiento de valores como la socialización, la comprensión, el afecto, el respeto...



SELLO ECHEYDE S. COOP.

GRADUACIÓN

Es el acto más importante que celebramos con nuestro alumnado. En este emocionante momento nos debatimos entre la tristeza de despedirnos de nuestros jóvenes, con los que hemos convivido desde los tres años y la alegría de que finalmente han culminado con éxito una etapa de su vida y están preparados para afrontar las siguientes.





OLIMPIADAS ECHEYDE S. COOP.

Desde hace más de **25 años**, nuestros centros celebran todos los cursos las tradicionales Olimpiadas Echeyde. Una jornada de **convivencia familiar** llena de juegos, música, talleres, deportes, exhibiciones y mucha diversión. Dejamos patente el esfuerzo de todo el personal de nuestros centros para conseguir que este día sea especialmente significativo en las vidas de nuestro alumnado.

Desde los más pequeños hasta los más veteranos comparten con sus familias una jornada divertida donde no puede faltar las ganas de pasarlo bien.



JORNADA MULTICULTURAL



La Jornada Multicultural aborda el tema de la “interculturalidad” desde distintas perspectivas, todas encaminadas a **crear conciencia social**, promover **actitudes de respeto y tolerancia**, apoyar **proyectos solidarios**, entre otras.



PARTICIPACIÓN EVENTOS SOLIDARIOS



Echeyde siempre se ha caracterizado por su implicación con el entorno que nos rodea y la sociedad de la que somos parte, por eso, un aspecto al que le damos gran valor es a la **solidaridad**, participando en diferentes propuestas a lo largo del curso:

- Campañas solidarias de recogida de alimentos.
- Campañas solidarias de recogida de juguetes.
- Campañas solidarias de recogida de material escolar.
- Campañas solidarias de recogida de alimentos y otros productos para albergues de animales.
- Carreras solidarias en beneficio de “Solidarios Canarios”

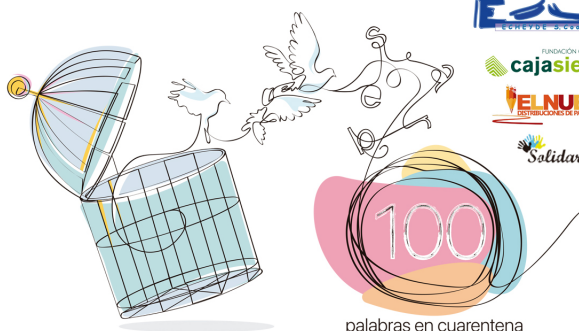



MUSICALES EDUCACIÓN SECUNDARIA

Los **40 Principales**, **Disney**, **Hoy no me puedo Levantar**, **Frozen**, **Grease**, etc. son algunos de los maravillosos espectáculos que con gran ilusión y esfuerzo prepara el Departamento de Música con el alumnado de **Secundaria**. Como unos verdaderos artistas cantan, bailan e interpretan bajo las atentas miradas de compañeros y compañeras, profesorado y familias, a la vez que se potencia el trabajo cooperativo.



FESTIVAL FIN DE CICLO DE EDUCACIÓN INFANTIL

¡Qué paso tan importante dan los peques de **Educación Infantil** cuando van a Primaria! Por ello, en nuestros centros, lo celebramos a lo grande. Un **Festival** lleno de ritmo, color, fantasía, ilusión y alguna que otra lagrimita de emoción. Sin duda, es uno de los momentos más emotivos en la aventura escolar de nuestro alumnado, familias y profesorado.



FESTIVAL DE LA CANCIÓN



El **Festival de la canción Echeide** se celebra cada tres años. Es un evento organizado por el Departamento de Música pero en el que colabora de manera activa toda la comunidad educativa. En este proyecto puede participar todo el alumnado del Centro desde Infantil de cinco años hasta Educación Secundaria. Dentro de los objetivos más significativos de este proyecto están, además de descubrir el talento musical de nuestro alumnado, resaltar los valores humanos subyacentes en la música como medio para fomentar la convivencia, el compañerismo, el respeto, la perseverancia y la tolerancia.

Este proyecto incluye un amplio **programa de actividades** que culminan con la celebración del festival en el mes de Junio. Durante el mes de octubre, se realizan varias fases para la selección del alumnado finalista. A partir de este momento, comienzan los ensayos que se desarrollan a lo largo de todo el curso escolar en horario de mediodía y por las tardes tras finalizar las clases. Los alumnos y alumnas eligen la canción que quieren interpretar el día del festival, asesorados por el profesorado de música y teniendo en cuenta la temática del festival en esa edición.

Sin duda, la mayor satisfacción que deja la organización de un acto de estas características es comprobar cómo una vez más el arte y la cultura han servido para que un grupo de niñas y niños aprendan a valorar su esfuerzo y el de otros compañeros, aprendan que el trabajo cuando es en equipo nos enriquece, que cuando todos nos sentimos por igual parte de un proyecto la competitividad desaparece y que la música es un vínculo de unión que nos hace más grandes y más humanos.

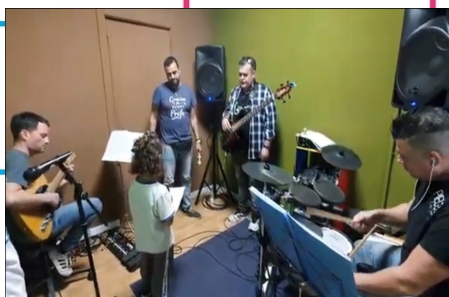

****Estos eventos pueden verse afectados en función de la evolución de la situación pandémica y de las normas que determinen las autoridades sanitarias con respecto a la Covid-19****



COMPROMETIDOS CON LA AGENDA 2030

En Echeyde tenemos un claro compromiso social para con nuestro entorno, apostando por una educación de calidad que abogue por una sociedad igualitaria y sostenible, haciendo extensible estas políticas de igualdad a nuestros equipos humanos.

Como cooperativa de trabajo asociado, Echeyde se creó con la misión de generar puestos de trabajo dignos y estables, y desde entonces no ha dejado de abogar por la igualdad de oportunidades en todos los ámbitos, incluidos los niveles decisorios, promoviendo la inclusión de todas las personas independientemente de su edad, sexo, capacidades, etnia, religión o situación socioeconómica.

Hacemos una apuesta por la salud y el bienestar, facilitando una nutrición adecuada tanto a trabajadores como alumnado, con una gestión eficiente de nuestras compras evitando la generación de residuos y el desperdicio alimentario.

Cuidamos mucho nuestra cadena de valor a nivel de colaboradores y proveedores, buscando la coherencia de nuestras actuaciones, con la responsabilidad social que intrínsecamente nos define.

En nuestra labor pedagógica, no dejamos de fomentar en nuestro alumnado, el civismo necesario para que formen parte activa de comunidades sostenibles.

PROYECTO: Echeyde R que R

En **Echeyde** pensamos que con pequeñas acciones podemos ayudar a tener un planeta más limpio. Mediante el proyecto **Echeyde R que R** lo ponemos en práctica. **“Un mundo mejor es posible”**.



TokApp

Estimadas familias:

No busquen más papeles en la mochila. Para recibir nuestras notificaciones directamente en tu móvil descarga gratuitamente TokApp School <http://www.tokapp.com/tsapp> o búscala en **Google Play**, **Apple Store** o Tienda de **Windows Phone**. También puedes usar el **Código QR** con la cámara de tu teléfono o tablet.



TokApp School (4+)
Mensajes directos del colegio
[TokApp OnLine SL](#)
Núm. 43 en Educación
★★★★★ 4,5 • 21,3 mil valoraciones
Gratis

Más información y ayuda a la instalación en:
<https://colegioecheyde.com/tok-app/>



Para un óptimo funcionamiento, una vez instalada la aplicación, debes notificarnos tu usuario TokApp, teléfono o email por el que te has validado.



ANEXO DE PRECIOS - CURSO 2022/2023

COSTE DEL SERVICIO MENSUAL	PRECIO
COMEDOR DE OCTUBRE A MAYO	198,40 € *
COMEDOR DE JUNIO Y SEPTIEMBRE	Por determinar, según días lectivos.
PROYECTO BILINGÜE	17 €*
PERMANENCIA MAÑANA	50,83 €*
PERMANENCIA TARDE	50,83 €*
PERMANENCIA SOLO VIERNES	17,86 €*
PERMANENCIA MAÑANA Y TARDE	82,40 €*
DESAYUNO	17,86 €*
DANZA: Escuela 16:00/17:30 Secundaria	27,14 €* 47,60 €*
KARATE: Federados Federados con comedor	54,40 €* 47,60 €*
BALONCESTO Escuela 16/17:30 Federados sin comedor Federados con comedor	27,14 €* 54,40 €* 27,14 €*
MANTENIMIENTOS Y SERVICIOS	42 €

SERVICIOS ESCOLARES (anual)	66 €
CERTIFICADOS SECRETARÍA	3,33 €*

PRECIOS ESTIMADOS PARA EL CURSO 2022/2023

*BONIFICACIÓN 25% en función de otros compromisos económicos con Echeyde.

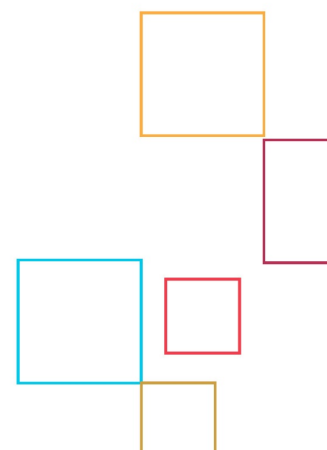



¡ Te esperamos, ven a formar parte de la familia ECHEYDE !

www.colegioecheyde.com

**#LaEducaciónQueSoñamos
#SomosEcheyde
#ColegioEcheyde**

